Tarifs !

GRILLE TARIFAIRE ALSH 2026 de 3 à 10 ans

QUOTIENT FAMILIAL	TARIF 1/2 JOURNEE		TARIF JOURNEE AVEC REPAS
	Sans repas	Avec repas	
QF < ou = à 650	6,02 €	9,49 €	12,04 €
651 à 950	6,38 €	9,84 €	12,75 €
951 à 1250	6,73 €	10,20 €	13,46 €
1251 à 1500	7,14 €	10,61 €	14,28 €
QF > 1501 ou QF non communiqué	7,91 €	11,37 €	15,81 €

Paiements possibles par chèques, CESU, ANCV, virement, chèque MAIRIE.

- À défaut de présentation des documents justificatifs, le tarif maximum sera appliqué.
- Réduction de 10% pour le deuxième enfant et 20 % pour le troisième enfant et au-delà (enfant fréquentant l'ALSH)
- Réduction CAF sur présentation de l'attestation « Aide aux Temps libres ».
- Aide possible par le CCAS (se rapprocher de la Mairie)

Horaires de permanences
De la direction

Du Lundi au Jeudi
Permanence téléphonique:
Du Lundi au Jeudi de:
- 09h30 à 12h00
-13h30 à 17h00

ACCUEIL DE LOISIRS
Ó 4 VENTS





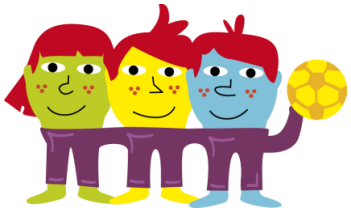

Avenue du 14 Juillet, Quartier Légugnon
64400 Oloron Sainte Marie
Tel : 06.78.27.93.03
alsh.oloron@leolagrange.org

Présentation **générale…**

L'Accueil de loisirs « Ó 4 Vents » est situé dans l'ancienne école de Légugnon (derrière le Leclerc) et ouvre ses portes aux enfants de **3 à 16 ans** tous les mercredis de l'année scolaire ainsi que toutes les vacances (hiver, printemps, juillet et août, automne et Noël).

Les enfants sont accueillis en journée ou en demi-journée, avec ou sans le repas.

Les enfants sont répartis dans les activités par groupe d'âge **(3/4 ans, 5/7 ans, 8/10 ans et accueil Jeunes de 11 à 16 ans).** Chaque groupe bénéficie de sa propre salle d'activité , encadré par des animateurs diplômés.
Les repas sont pris à la cantine directement sur la structure, livrés par le GIP.



Activités proposées par l'accueil de loisirs :



- Activités manuelles
- Activités extérieures
- Sorties culturelles
- Vacances à thèmes,
- Stages et mini-camps
- Activités scientifiques
- Activités musicales



L'équipe pédagogique se donne pour objectif de :

- **Faire de l'ALSH un lieu d'écoute, d'échanges et de socialisation.**
- **Accompagner l'enfant vers l'autonomie par les temps de loisirs**.
- **Mettre en place des activités qui participent à l'épanouissement de l'enfant, et ce dans le respect et l'apprentissage de la vie en collectivité.**
- **Sensibiliser les enfants au respect de l'environnement.**

Quelques **informations…**



Vous pouvez amener avec votre enfant, un sac avec :

- Un rechange et le doudou (pour les plus petits)
- Une casquette ou chapeau (selon le temps)

Le goûter est fourni par le centre de loisirs.
Un temps de « repos » est proposé aux enfants de 3 à 5 ans.



Horaires d'**ouverture**

Accueil du matin : de 7h30 à 9h30
Accueil du soir : de 17h00 à 18h30
Accueil en demi-journée avec ou sans le repas
Demi-journées :
11h45/12h30-17h00/ 18h30 (avec repas)

Les pièces à fournir :

Voici les documents à fournir lors d'une première inscription :

- La photocopie des pages vaccinations du carnet de santé
-La photocopie de l'attestation d'assurance « responsabilité civile »
-La photocopie de l'attestation de Sécurité Sociale
-La copie de l'attestation CAF ou MSA, (coefficient familial)
-Le dossier d'inscription dûment complété.



Modalités d'**inscription**

- Un enfant est considéré inscrit après que le dossier d'inscription ait été dûment complété et remis auprès de la directrice de l'accueil de loisirs. Les inscriptions se font par le biais du **Portail Famille**. Toute modification d'inscription (annulation ou inscription) devra être faite sur le portail famille 2 jours avant, ou par écrit (mail), dans le cas de maladie, un certificat médical sera demandé.
  Si ces conditions ne sont pas remplies la journée de l'enfant sera facturée aux familles**.**

- Pour chaque inscription, une rencontre peut s'organiser sur rendez-vous, avec la direction. Les parents et l'enfant seront reçus au bureau de l'accueil de loisirs pour faire connaissance et visiter la structure.

- Un portail famille est en place pour les réservations en ligne. (Pour plus d'infos, se rapprocher de la directrice)